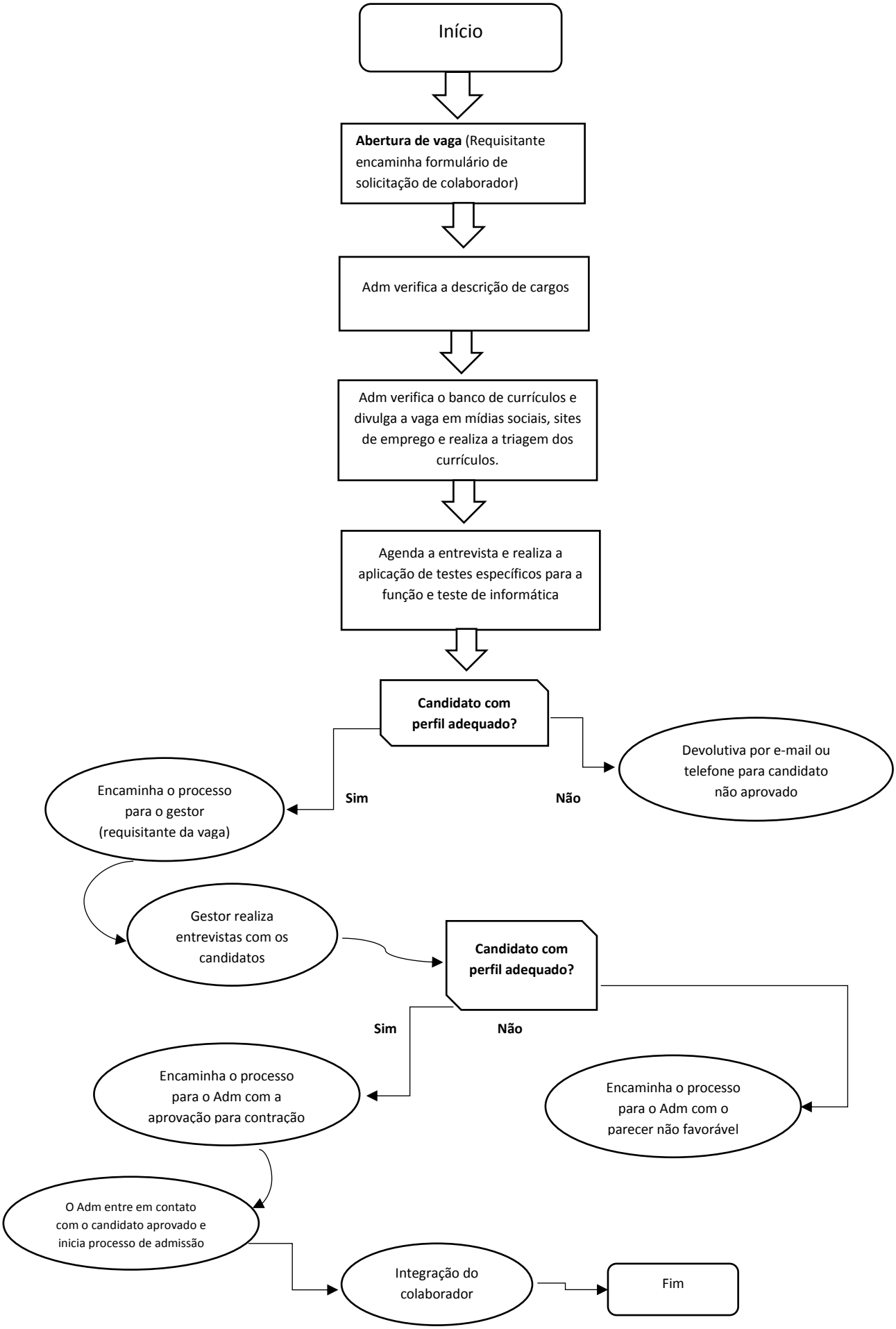
Início
Abertura de vaga (Requisitante encaminha formulário de solicitação de colaborador)
Adm verifica a descrição de cargos
Adm verifica o banco de currículos e divulga a vaga em mídias sociais, sites de emprego e realiza a triagem dos currículos.
Agenda a entrevista e realiza a aplicação de testes específicos para a função e teste de informática
Candidato com perfil adequado?
Sim
Não
Encaminha o processo para o gestor (requisitante da vaga)
Devolutiva por e-mail ou telefone para candidato não aprovado
Gestor realiza entrevistas com os candidatos
Candidato com perfil adequado?
Sim
Não
Encaminha o processo para o Adm com a aprovação para contração
Encaminha o processo para o Adm com o parecer não favorável
O Adm entre em contato com o candidato aprovado e inicia processo de admissão
Integração do colaborador
Fim